

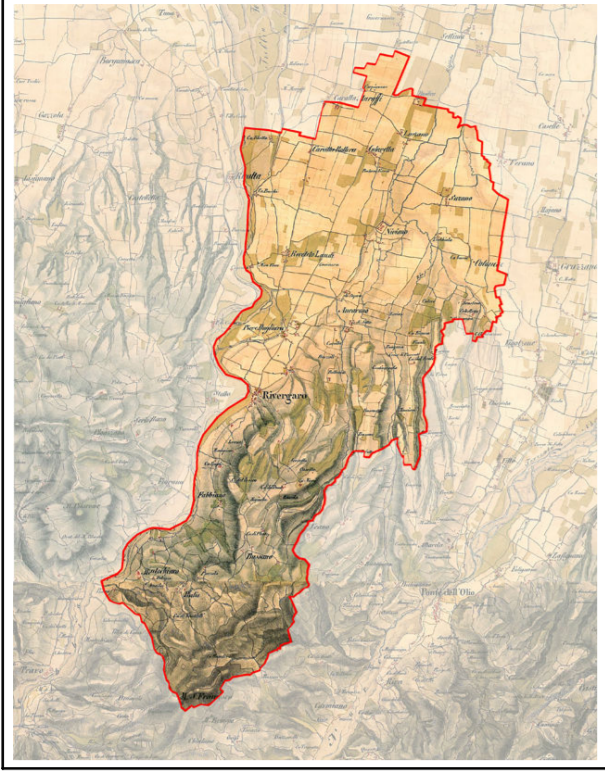

COMUNE DI RIVERGARO  
(Provincia di PIACENZA)

**PSC** PIANO STRUTTURALE COMUNALE  
(L.R. 24 marzo 2000, n. 20-art.28)



**QC B12 - Aree di Valore Naturale ed Ambientale**

SCALA 1:10.000

ADOZIONE: Del. C.C. n.27 del 29/08/2016 APPROVAZIONE: Del. C.C. n. 14 del 29/03/2019

Il Sindaco: **Andrea ALBANI**      Ass. Politiche Ambientali - Territorio - Urbanistica - Agricoltura: **Marina MEZZADRI**      Il Segretario Generale: **Elisa MEZZADRI**

Progettista responsabile: **Roberto Farinò (OIKOS Ricerche Srl)**      Ufficio tecnico: **geom. Denis PAGANI**  
Gruppo A.T.: **OIKOS Ricerche (Capogruppo): Elena Lolli (Responsabile operativo); Francesco Manunza**      arch. Sara SCARINGELLA

Collaboratori: **Antonio Conticello (Cartografie, elaborazioni S.I.T.); Concetta Venezia (editing)**      Aspetti ambientali: **AMBITER S.r.l.**  
Arch. **Guido Leoni**      Società di Ingegneria Ambientale: **Dott. Geol. Giorgio Neri**  
Collaboratore di Urbanistica: **Arch. Luca Pagliettini**      Analisi geologiche e sismiche: **Dott. Geol. Gabriele Corbelli (Studio Geologico Ambientale)**  
Arch. **Gianfranco Pagliettini**

**Oikos**  
MARZO 2019

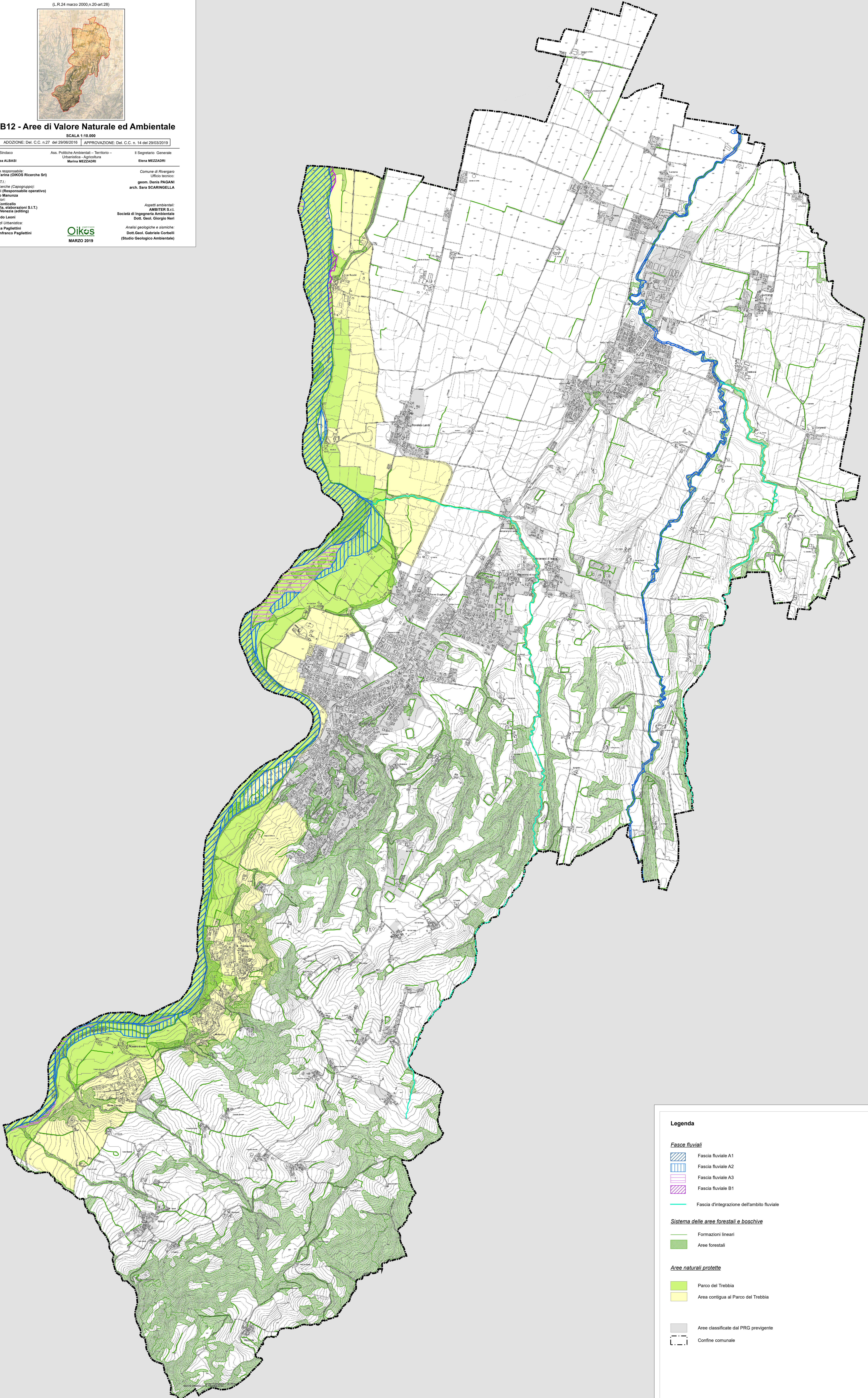

**Legenda**

**Fasce fluviali**

- Fascia fluviale A1
- Fascia fluviale A2
- Fascia fluviale A3
- Fascia fluviale B1
- Fascia d'integrazione dell'ambito fluviale

**Sistema delle aree forestali e boschive**

- Formazioni lineari
- Aree forestali

**Aree naturali protette**

- Parco del Trebbia
- Area contigua al Parco del Trebbia

Aree classificate dal PRG previgente

Confine comunale